

Pressemitteilung 02. Juni 2008

**Dr.Hein Diagnostik GmbH motiviert  
zum Spenden für den guten Zweck**



## **Synergieeffekte mal anders: Dr.Hein Diagnostik GmbH motiviert den Außendienst der Victoria-Versicherungsgruppe zum Spenden für den guten Zweck und zur eigenen Gesundheitsvorsorge**

Im Rahmen der Jahrestagung der Viktoria-Versicherungsgruppe am 10. und 11. April im Swisshotel Neuss stellte die Dr.Hein Diagnostik GmbH das EvoCare-Screening Gefäßsystem vor.

Unter dem Motto „Durchs Auge ins Herz schauen!“ hatten die Außendienstmitarbeiter der Victoria-Versicherung die Möglichkeit sich untersuchen zu lassen und ihr persönliches Herzinfarkt- oder Schlaganfallrisiko zu erfahren. Das Angebot fand solch großen Anklang, dass rund dreimal mehr Teilnehmer an der Untersuchung teilnahmen, als ursprünglich geplant.

Im „Gegenzug“ spendeten die Teilnehmer insgesamt 555 Euro für „victorianer helfen e.v.“, einem 1990 gegründeten Verein, der zahlreiche Projekte, speziell in der Kinderhilfe, unterstützt. Ein wunderbarer Synergieeffekt, der alle begeistert hat. „Das müsste es viel häufiger geben! Man tut etwas für sich und gleichzeitig noch etwas für einen guten Zweck. So wird meine Vorsorge doppelt belohnt!“ freute sich Werner Schröder, langjähriger Außendienstmitarbeiter.

Die Kosten von 45,- Euro pro Untersuchung übernahm die Victoria Versicherungsgruppe im Rahmen der betrieblichen Gesundheitsvorsorge. Dieser Aufwand ist gut investiert, denn wenn erst einmal ein Mitarbeiter ausfällt, stehen für das Unternehmen wesentlich höhere Folgekosten an.

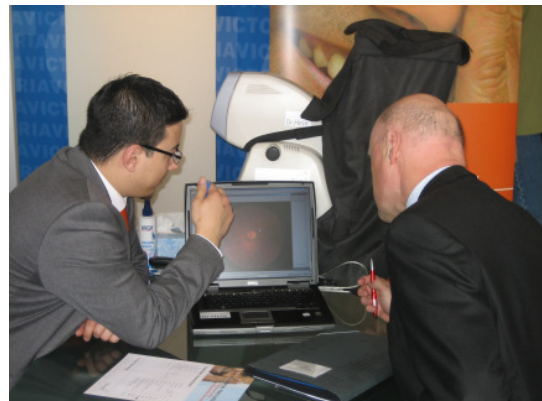

Dr.Hein Diagnostik-Mitarbeiter Ozan Santemiz erklärt Victoria-Vorstand Dr. Pick die Details der Augenhintergrundaufnahme.

### Informationen zum EvoCare-Screening Gefäßsystem

Nach dem Motto: „Durchs Auge ins Herz schauen!“ werden bei dieser Spezialdiagnostik die feinen Gefäße im Augenhintergrund fotografiert, vermessen und befundet. Dieses, durch zahlreiche wissenschaftliche Studien belegte, Messverfahren zeigt zuverlässig den Gesundheitsstatus des Herz-Kreislauf-Gefäßsystems und damit verbundene eventuelle Gesundheitsrisiken für Schlaganfall oder Herzinfarkt auf.

Ziel der Untersuchung ist es denjenigen Menschen, die ein erhöhtes Schlaganfall- und Herzinfarkt-Risiko aufweisen, die richtige Präventivbehandlung zukommen zu lassen. Studien haben gezeigt, dass durch eine entsprechende Behandlung das Risiko einer Herz-Kreislauf-Erkrankung signifikant gesenkt werden kann. Gleiches gilt für die Arbeitsunfähigkeitsraten in Unternehmen.

**Pressemitteilung 02. Juni 2008**

## **Dr.Hein Diagnostik GmbH motiviert zum Spenden für den guten Zweck**

Nach Aussagen der Stiftung Deutscher Schlaganfall-Hilfe ließen sich bis zu 50% aller Schlaganfälle verhindern, wenn grundlegende Maßnahmen der Vorbeugung und Früherkennung in den Lebensalltag und damit auch in die Arbeitswelt integriert werden.

### **Dr. Hein Gruppe**

Gesundheitszentren

Dr.Hein betreibt eine Kette eigener Gesundheitszentren, in denen bundesweit Patienten versorgt werden. Die Anwendungen telematischer Verfahren in der Therapie, dem Monitoring und der Diagnose zählen zu den Kernkompetenzen. In den medizinischen Therapie- und Telematikzentren zählen Transparenz und Effizienz zur Basis einer qualitätsgesicherten Patientenversorgung. Eine persönliche und individuelle Betreuung, kombiniert mit den Möglichkeiten der e-Health-Lösung EvoCare, schafft die Grundlagen für eine Verbesserung und Optimierung der therapeutischen Versorgung.

### Telemedizinische Versorgungslösungen

Die Dr.Hein Gruppe ist auf die Verbesserung der medizinisch-therapeutischen Versorgung sowie der darauf zugrundeliegenden Versorgungsstrukturen spezialisiert. Dr.Hein nutzt e-Health-Lösungen, um medizinisch-therapeutische Leistungen für Kostenträger, Leistungserbringer und Patienten transparent, objektiv bewertbar und medizinökonomisch steuerbar zu machen. Dr.Hein verfügt über eine breite Basis an Telematik-Technologie, die mit zahlreichen unterschiedlichen medizinischen Anwendungsapplikationen seit Jahren bundesweit in Praxen, Kliniken, Zentren und zu Hause direkt beim Patienten im Einsatz ist. Als konkrete Lösungen und Versorgungsangebote stehen die telemedizinischen Inhalte Monitoring, Diagnostik und Therapie im Mittelpunkt der Versorgungsplattform EvoCare. EvoCare steht für - "The Care Evolution".

### **Victoria Versicherungsgruppe & „victorianer helfen e.v.“**

Die Victoria Versicherung ist ein Unternehmen der ERGO Versicherungsgruppe AG, die mit fast 17 Mrd. € Beitragseinnahmen, sowie 33 Mrd. Kunden europaweit eine der großen Versicherungsgruppen in Europa und in Deutschland ist. In nahezu allen Sparten gehört ERGO in Deutschland zu den führenden Anbietern. Das Kerngeschäft konzentriert sich vor allem auf die Wachstumsmärkte private und betriebliche Altersversorgung sowie die Krankenversicherung.

Der Verein „victorianer helfen e.V.“ wurde 1990 auf Initiative des damaligen Vorstandsvorsitzenden der Victoria Versicherungsgesellschaften, Dr. Edgar Jannott, gegründet. Sein Ziel: Nach Öffnung der Mauer den Menschen in den neuen Bundesländern wirksam und unbürokratisch zu helfen. Eine Maßnahme, die auf große Resonanz stieß. Über 4.000 Mitarbeiterinnen und Mitarbeiter des Außen- und Innendienstes spenden seither monatlich die Centbeträge ihrer Gehalts- bzw. Provisionsabrechnung und zusätzlich bis zu 1,50 Euro für den Verein. Die Geschäftsleitung der Victoria erhöht diesen gespendeten Beitrag der Mitarbeiter noch einmal um die Hälfte. Besondere Unterstützung kommt dabei unterschiedlichsten Projekten zugunsten von Kindern in Not zu.

Dr.Hein Gruppe

Ansprechpartner:

Daniela Klinger, Pressereferentin

Marketing

Fürther Straße 212 / B1

90429 Nürnberg

Tel.: 0911 / 323 80-24

Fax: 0911 / 323 80-19

E-Mail: [daniela.klinger@dr-hein.com](mailto:daniela.klinger@dr-hein.com)

<http://www.dr-hein.com>

Goldpartner